REDES EMERGENCIA SANITARIA CORONAVIRUS COVID-19

Coordinación de Apoyo

Área Social

COLEGIO ASCENSIÓN NICOL

CONGREGACIÓN DE LAS HERMANAS DOMINICAS DEL ROSARIO

CONTENIDO

- MEDIDAS PREVENTIVAS DE DESPLAZAMIENTO
- SERVICIOS GENERALES
- TRÁMITES GENERALES
- APOYO A LA COMUNIDAD
- TIEMPO LIBRE

MEDIDAS PREVENTIVAS DE DESPLAZAMIENTO

MEDIDAS PREVENTIVAS QUE HA ADOPTADO EL GOBIERNO A NIVEL NACIONAL

❖ TOQUE DE QUEDA NACIONAL

MEDIDAS PREVENTIVAS QUE HA ADOPTADO EL GOBIERNO A NIVEL REGIONAL

❖ CUARENTENA TOTAL

SERVICIOS GENERALES

INSTRUCTIVO DE DESPLAZAMIENTO PARA COMUNAS EN CUARENTENA TOTAL

Desde el jueves 26 de marzo a las 22:00 horas y por 7 días, se da inicio a la Cuarentena Total en las comunas de

Santiago, Ñuñoa, Providencia, Vitacura, Lo Barnechea y Las Condes.

No obstante, el Gobierno a diario va tomando decisiones conforme a la contingencia lo requiera, por tanto, es importante estar en conocimientos sobre las disposiciones de desplazamiento ante una eventual cuarentena total en otras comunas.

COMISARÍA VIRTUAL

https://comisariavirtual.cl/

Plataforma web para solicitar permisos de desplazamiento temporales y permanentes, según criterios establecidos por el Gobierno, en aquellas comunas que se encuentran en cuarentena total y para solicitar los salvoconductos en horarios de toque de queda.

HORARIO TRANSPORTE PÚBLICO

El funcionamiento del transporte público se realizará en los siguientes horarios:

MEDIDAS SANITARIAS

Con el objetivo de proteger la salud de todas las personas, el Gobierno anunció las siguientes medidas sanitarias para enfrentar el Coronavirus.

HORARIO SUPERMERCADOS

Para planificar las compras, los supermercados han dispuesto los siguientes horarios de funcionamiento:

TOTTUS

Apertura: 8:00 / Cierre: 18:00

LIDER

Apertura: 09:00 / Cierre: 18:00

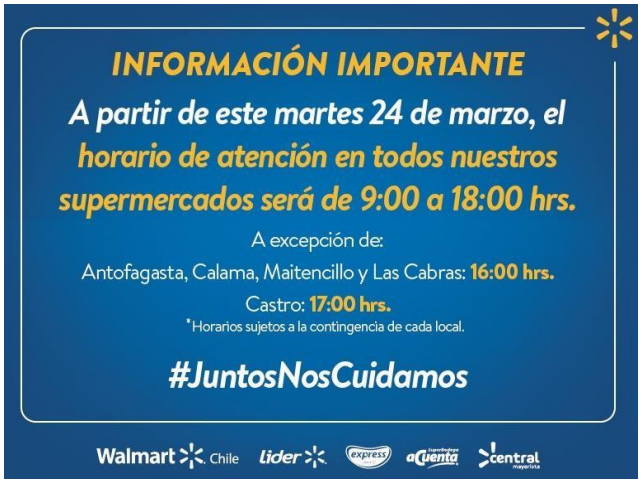

JUMBO

Apertura: 8:00 a 10:00 adultos mayores, embarazadas y movilidad reducida – 10:00 público general / Cierre: 18:00

SANTA ISABEL

Apertura: 8:00 a 10:00 adultos mayores, embarazadas y movilidad
reducida – 10:00 público general / Cierre: 18:00

UNIMARC

Apertura: 9:00 a 10:00: adultos mayores, embarazadas y movilidad reducida -10:00 a 14:00 público general -- Cierre sanitización: 14:00 a 16:00 / 16:00 a 19:00 público general

NUEVAS MEDIDAS PAGO SERVICIO LUZ Y

AGUA GOBIERNO DE CHILE

El día viernes 27 de marzo, el Gobierno entregó nuevas medidas para ayudar en los pagos de cuentas de agua y alcantarillado, internet y luz eléctrica durante el Estado de Catástrofe.

Beneficia al 40% de los hogares más vulnerables.

NUEVAS MEDIDAS PAGO SERVICIO LUZ Y

AGUA GOBIERNO DE CHILE

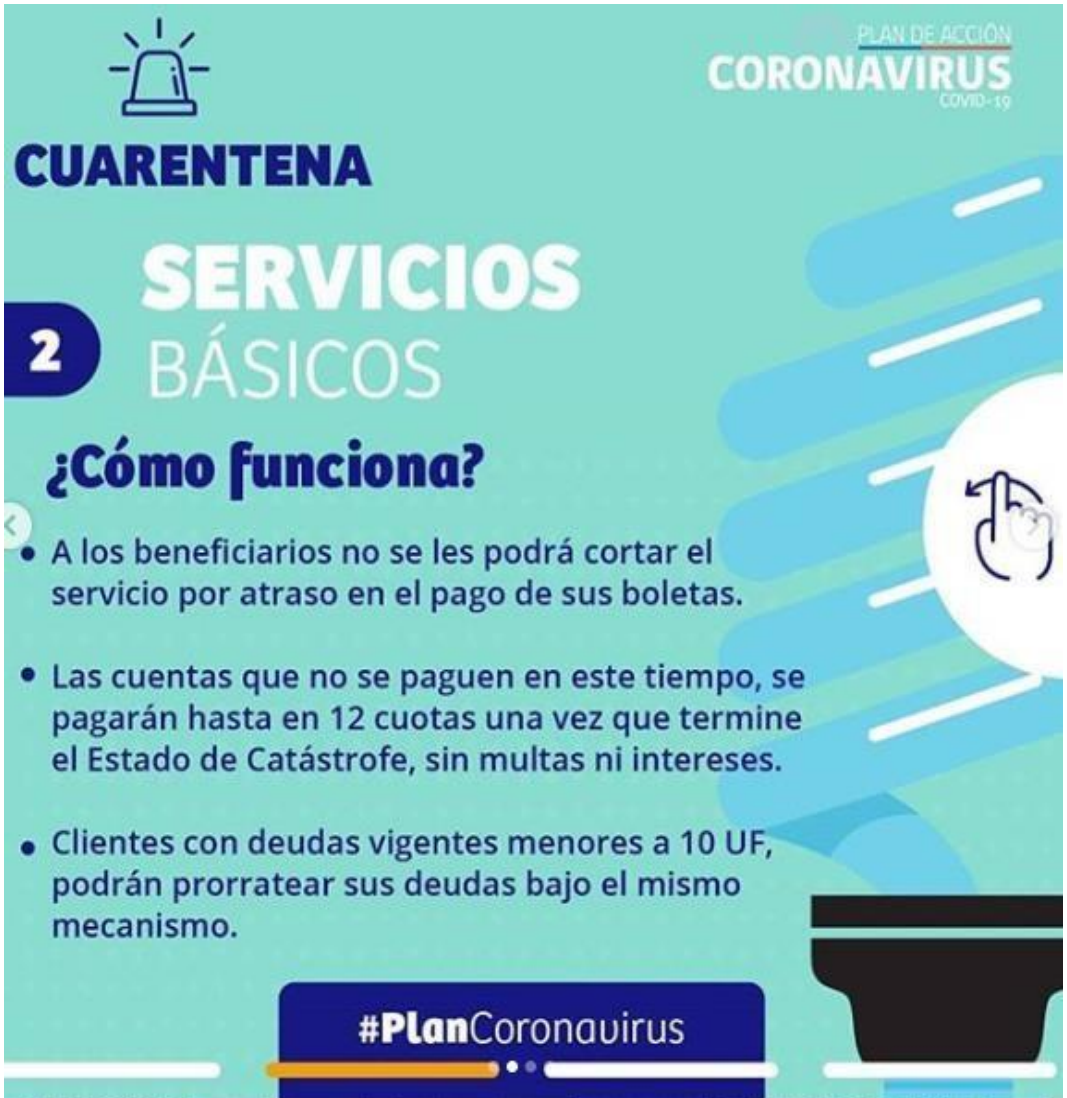

NUEVAS MEDIDAS PAGO SERVICIO LUZ Y

AGUA GOBIERNO DE CHILE

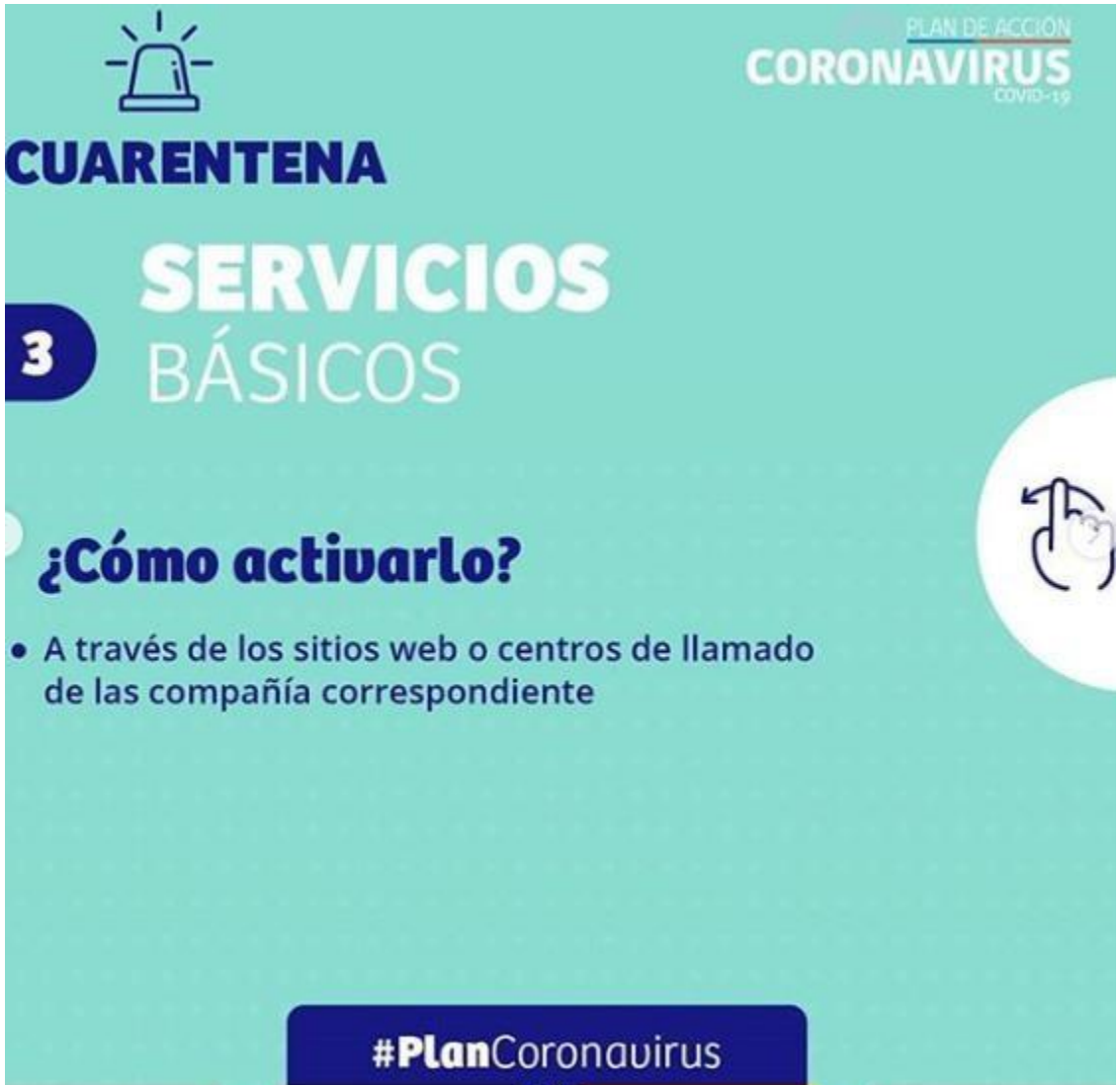

TRÁMITES GENERALES

BONO EMERGENCIA COVID-19 MINISTERIO DE DESARROLLO SOCIAL

Es un beneficio no postulable, anunciado como parte del Plan de Emergencia Económica **y se entrega por única vez. Información en:** http://www.chileatiende.gob.cl

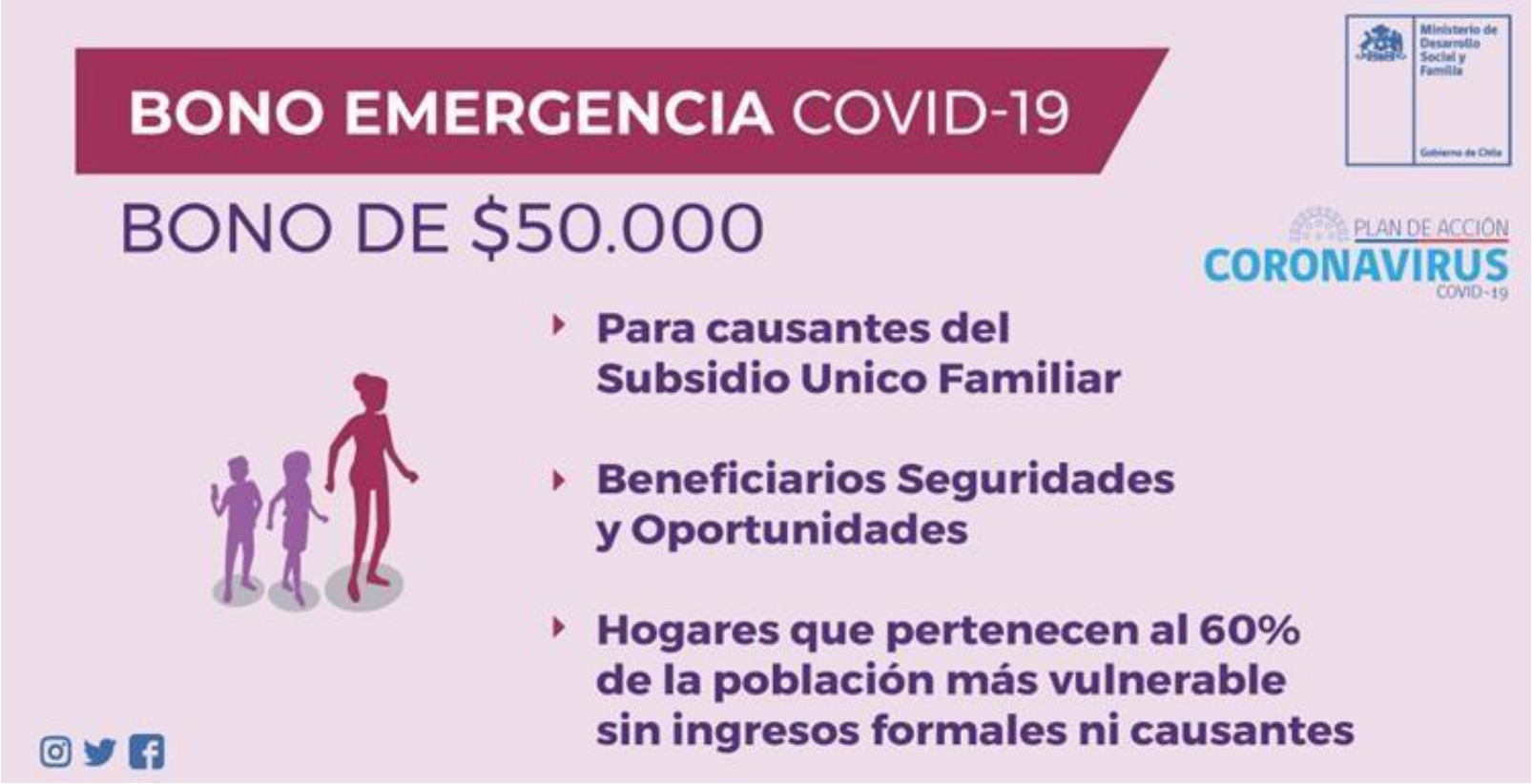

EXÁMEN PCR DETECCIÓN COVID-19 FONASA

❖ COBERTURA FONASA

HORARIO ATENCIÓN FONASA

Atención presencial en sucursales de 09:00 a 13:00.

EXÁMEN PCR DETECCIÓN COVID-19 ISAPRES

❖ COBERTURA ISAPRES

isapres de Chile

Comunicado de Prensa

Respecto al Coronavirus la Asociación de Isapres informa a los afiliados al sistema privado de salud lo siguiente:

- Cuentan con cobertura en todas las prestaciones ambulatorias y hospitalarias, de diagnóstico y tratamiento, de acuerdo con lo establecido en su plan de salud.
- La cobertura incluye el examen P.C.R para detectar el virus, conforme a su plan de salud.
- Las Isapres otorgarán el beneficio de licencia médica a sus cotizantes en todos aquellos casos que corresponda, conforme a lo instruido por las autoridades.

Los invitamos a informarse en su Isapre sobre los prestadores y medidas preventivas.

6 de marzo de 2020

REGISTRO CIVIL

CÉDULA DE IDENTIDAD

CERTIFICADOS GRATIS

http://www.registrocivil.cl o descargando APP

REGISTRO SOCIAL DE HOGARES

Ministerio de Desarrollo Social y Familia hace un llamado a realizar todos los trámites para la solicitud del Registro Social de Hogares a través del siguiente portal:

http://www.registrosocial.gob.cl/

PAGO PENSIONES – INSTITUTO PREVISION SOCIAL

Subsecretaría de Previsión Social

Gobierno de Chile

¡ATENCIÓN!

- Este sábado 28 y domingo 29, entre 9:00 y 14:00 se realizará atención exclusiva a adultos mayores de 70 años en Caja Los Héroes para pago de pensiones mes de marzo.
- Caja Los Héroes dispondrá de una tarjeta prepago que permitirá la transferencia electrónica de los beneficios.
- Está habilitado el sitio www.ipsenlinea.cl si quiere cambiar la modalidad del pago de su pensión.

#CuidémonosEntreTodos www.gob.cl/coronavirus

ATENCIÓN VIRTUAL - CORPORACIÓN DE ASISTENCIA JUDICIAL METROPOLITANA

CAJMETRO ha suspendido la atención presencial de todas sus oficinas, por lo que ha dispuesto una plataforma virtual de consulta ciudadana para asesoría jurídica en materias de familia, civil, laboral.

http://www.cajmetro.cl/justicia-te-ayuda/

DENUNCIA ONLINE- FISCALIA DE CHILE

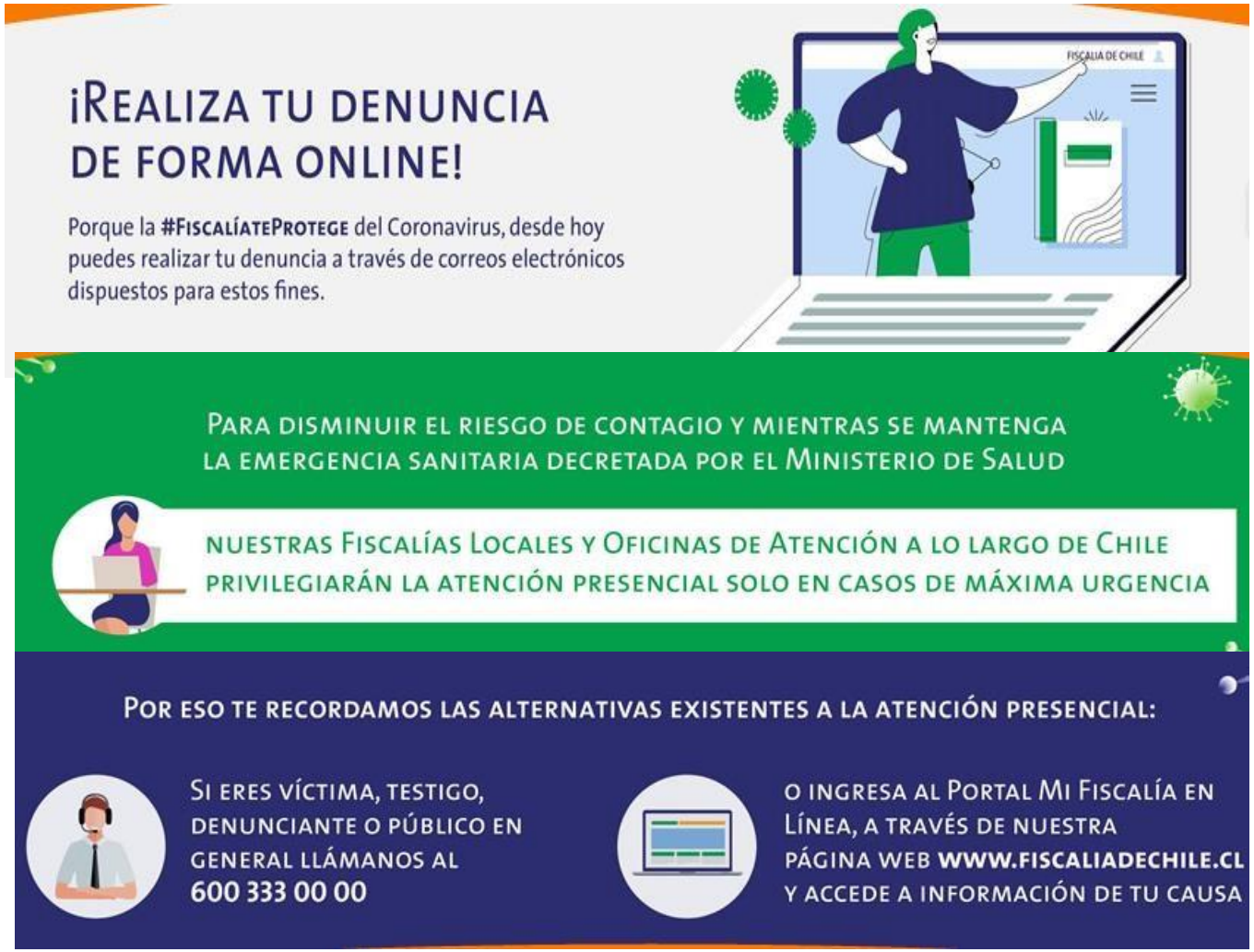

FUNCIONAMIENTO TRIBUNALES DE FAMILIA PODER JUDICIAL

En el marco de la emergencia sanitaria, el Poder Judicial informa las medidas que los distintos tribunales del país están tomando para mantener el servicio judicial y , al mismo tiempo, proteger del contagio de coronavirus a los usuarios y funcionarios.

https://www.pjud.cl/

INFORMACIÓN OFICINA VIRTUAL PODER JUDICIAL

https://oficinajudicialvirtual.pjud.cl/

INFORMACIÓN OFICINA JUDICIAL VIRTUAL

En atención a la contingencia sanitaria, los funcionarios de nuestro Call Center se encuentran teletrabajando, por lo que temporalmente el número 224977040 ha sido deshabilitado y los llamados están siendo recibidos en los siguientes anexos:

224977041 - 224977042 - 224977043 - 224977044 - 224977046

Se recomienda privilegiar la comunicación escrita a través de la opción LTE Responde (pinche aquí).

Recuerde que a través de estos medios solo se entrega asesoría sobre como usar la Oficina Judicial Virtual y sus diferentes servicios, no del estado y la tramitación de las causas, para lo cual debe contactar directamente al tribunal respectivo.

Para mayor información sobre el funcionamiento de tribunales en emergencia por coronavirus, acceda aquí (https://www.pjud.cl/noticias-emergencia-sanitaria)

BUS DE LA JUSTICIA PODER JUDICIAL CHILE

El Bus de la Justicia del Poder Judicial es atendido por funcionarios judiciales, quienes entregan a las personas información expedita sobre la labor de los tribunales de justicia, orientación sobre el estado de causas y trámites simples que no requieran comparecencia o patrocinio de abogados, como la pensión de alimentos, divorcios, herencias, posesión efectiva, cuidado personal del niño, eliminación de antecedentes, despido injustificado, y violencia intrafamiliar, entre otros.

SERVIU METROPOLITANO

Ante la emergencia del #COVID-19, SERVIU ha habilitado una oficina de partes virtual para que los usuarios continúen realizando sus trámites.

SUBSIDIOS DE VIVIENDA – MINISTERIO DE VIVIENDA

Ante la emergencia sanitaria la institución informa que todas las oficinas de atención presencial se encuentran cerradas. Para realizar consultas o solicitar información utilizar formulario web. https://www.minvu.cl/contactenos/formulariode-contacto/

El único llamado abierto y con postulación en línea es el **Subsidio de Arriendo llamado Regular**

APOYO A LA COMUNIDAD

LINEA LIBRE CONTENCIÓN PSICOLÓGICA FUNDACIÓN PARA LA CONFIANZA

Muchos niños, niñas y adolescentes que llevan varios días en casa y que necesiten conversar con alguien y no tienen con quién, pueden contar con la **Línea Libre de Fundación para la Confianza**.

Pueden hablar con un o una psicóloga llamando al **1515**, descargando la App Línea Libre o ingresando a www.linealibre.cl.

Estarán atendiendo entre las 12:00 y las 18:00 hrs.

ORIENTACIÓN PSICOLÓGICA Y JURÍDICA FUNDACIÓN PARA LA CONFIANZA

ORIENTACIÓN

PSICOLÓGICA Y JURÍDICA

TELEFÓNICA U ONLINE

Se ha abierto una modalidad de atención telefónica u online para entregar orientación psicológica y/o jurídica en apoyo a la reparación de victimas de abuso sexual.

Agendar una hora llamando al +56 9 62272718 o enviando un correo a contacto@paralaconfianza.com

SERVICIO DE CONTENCIÓN PSICOLÓGICA – ONG PSICÓLOGOS VOLUNTARIOS

Dada la emergencia sanitaria que estamos viviendo y entendiendo las necesidades de salud mental que se requieren, Psicólogos Voluntarios ha abierto un canal telefónico para contención emocional.

APP CONTENCIÓN EMOCIONAL PARA NNA LGBTIQ+ - FUNDACIÓN TODO MEJORA

La Fundación Todo Mejora ha dispuesto una aplicación llamada **Todo Mejora**, en caso de niños, niñas y adolescentes LGBTIQ+ que requieran contención y/o un espacio de conversación.

APOYO PSICOLÓGICO GRATUITO PARA LA CRIANZA – FONO INFANCIA

Atención psicológica por medio de un chat vía web en la página www.fonoinfancia.cl o por medio de la línea telefónica

FONO APOYO ADULTO MAYOR – MINISTERIO DE DESARROLLO SOCIAL

Línea telefónica gratuita para aquellos adultos mayores que necesita contención durante la emergencia del Coronavirus, cuéntale que está disponible el teléfono **800 400 035** para escucharlo y brindarle ayuda.

QUÉ HACER FRENTE A HECHOS DE VIOLENCIA DE GENERO EN CUARENTENA - SERNAMEG

Para mujeres víctimas o para testigos de violencia hacia la mujer, SERNAMEG dispone de los siguientes servicios telefónicos.

QUÉ HACER FRENTE A HECHOS DE VIOLENCIA DE GENERO EN CUARENTENA - SERNAMEG

EMERGENCIAS VIOLENCIA DE GÉNERO FUNDACIÓN

Fundación Antonia ofrece servicios de atención de manera online en casos de emergencias relacionadas a contexto de violencia de género.

Canales de comunicación activos por por redes sociales, por correo electrónico **contacto@fundacionantoniaorg**

Y teléfono → +56 9 4046 8809

PREVENCIÓN DE SUICIDIO ADOLESCENTE FUNDACIÓN JOSÉ IGNACIO

ATENCIÓN VIRTUAL - INSTITUTO CATOLICO DE MIGRACIÓN

INCAMI se encuentran en atención virtual a personas migrantes disponible para distintas asesorías, por lo que ha dispuesto los siguientes correos electrónicos a sus usuarios

TIEMPO LIBRE

CURSOS DE CAPACITACIÓN ONLINE SENCE

El Servicio Nacional de Capacitación y Empleo ha dispuesto 46 cursos gratuitos que se pueden realizar de manera online en las áreas de Tecnología, Emprendimiento y Liderazgo, abiertos para cualquier persona mayor de 18 años con cédula nacional vigente

CURSOS ONLINE PARA JOVENES – INJUV

El Instituto Nacional de la Juventud ha dispuesto 7.000 cupos para 8 cursos gratuitos, de temáticas variadas como "Sustentabilidad", "Prevención VIH", "Encuentra tu Primera Pega", entre otros. Los postulantes deberán cumplir como requisito tener 15 años cumplidos al día de la postulación y como máximo 29 años con 364 días.

CURSOS ONLINE UNIVERSIDADES

LANZAN +100 CURSOS GRATUITOS PARA HACER EN CUARENTENA

Algunas universidades de Chile y el mundo, como la U. Austral, U. de Chile, entre otras, han liberado cursos gratuitos para todo aquel que desee hacerlos. En caso de que alguno de los cursos sea de interés, solo necesitan hacer click en el enlace que direccionará para poder inscribirte de manera totalmente gratuita.

http://eleternoestudiante.com/cursos-online-gratis-para-hacercuarentena/

FIN